



CPMRS/RMB
CONSÓRCIO PÚBLICO DE MANEJO
DOS RESÍDUOS SÓLIDOS DA
REGIÃO METROPOLITANA B

ATA DA QUARTA ASSEMBLEIA GERAL ORDINÁRIA

Aos trinta dias do mês de novembro do ano de dois mil e vinte, numa segunda-feira, às nove horas, por meio de videoconferência, em “sala virtual” criada pela plataforma “Skype” (<https://join.skype.com/xPvaiibbGSXMD>), realizou-se a Quarta Assembleia Geral Ordinária do Consórcio Público de Manejo dos Resíduos Sólidos da Região Metropolitana B – CPMRS/RMB. O Superintendente do Consórcio, Elano Damasceno, assumiu a presidência da Assembleia, em virtude de o Presidente Marcelo Fradique se encontrar impossibilitado de participar. Empós, convocou a Secretária Executiva, Andressa Lima, para secretariar os trabalhos, e deu boas vindas a todos, agradecendo a presença dos senhores representantes dos Municípios. Em seguida, verificando o quorum para instalação e deliberação em Assembleia, declarou-a aberta, fazendo constar, de imediato, a presença do Prefeito de Pacajus, Bruno Figueiredo, e dos representantes de Ocara, Itaitinga, Chorozinho e Horizonte. Também fez constar as presenças dos representantes da Secretaria do Meio Ambiente do Estado – SEMA, Leorne Cavalcante, da assessoria jurídica e administrativa, advogada Carla Lacerda, e da assessoria de contabilidade, Sr. Diego Torquato. Por igual, avisou que a presente Assembleia será gravada e que, portanto, esta Ata abordará os assuntos em resumo, haja vista a gravação de toda a reunião, que é parte integrante desta, ficar à disposição de todos nos arquivos eletrônicos do Consórcio, previsão regulamentar constante da Portaria nº 004/CPMRS/RMB, de 29 de junho de 2020. Afirmou, ainda, o Superintendente, que a modalidade virtual, ou seja, por meio eletrônico, escolhida para a consecução desta Assembleia se impôs por causa da pandemia do Covid-19; porém, cumprem-se, regularmente, todas as exigências legais previstas no Contrato de Consórcio e no Estatuto. Passou-se, então, aos informes, nos quais se levou ao conhecimento da plenária a situação dos Projetos de Referência dos terrenos dos Municípios de Pacajus e Guaiúba, a data limite para a convocação da Assembleia Geral para eleição do novo presidente do Consórcio, apresentação do saldo da conta bancária e a disponibilização da “Planilha de Repasse dos Valores dos Contratos de Rateio”. Adentrando, então, à ordem do dia, o Superintendente lembrou que todas as matérias a serem apresentadas, discutidas e votadas foram encaminhadas com antecedência de uma semana para conhecimento de todos, por meio do Ofício Circular nº 011, de 23 de novembro de 2020. Prosseguindo, as matérias “Plano Anual de Atividades para o ano de 2021”, “Resolução Orçamentária do ano de 2021” e “Minuta do Contrato de Rateio para o exercício financeiro de 2021” foram apresentadas, discutidas, votadas e aprovadas por unanimidade, cujo resultado foi proclamado oficialmente pelo Superintendente. Por fim, facultou-se a palavra aos presentes. Do exposto, não havendo mais nenhuma manifestação, nem uso da palavra, cumpridos todos os itens da pauta desta Assembleia e, também, por não haver mais assunto a ser tratado, discutido e/ou deliberado, bem como por estarem todos os representantes de acordo com a redação desta Ata, aprovando-a neste azo, o Superintendente deu por encerrada a Quarta Assembleia Geral Ordinária, agradecendo a participação de todos os representantes e demais presentes. Do exposto, eu, Andressa de Andrade Lima, Secretária Executiva do Consórcio, que secretariei os trabalhos da Assembleia, lavro a presente Ata, juntando os seguintes documentos: Procurações, Plano Anual de Atividades para o ano de 2021, Resolução Orçamentária do ano de 2021 e Minuta do Contrato de Rateio para o exercício financeiro de 2021, os quais fazem parte integrante desta. Deste modo, achada conforme, a presente vai assinada por mim e pelo Superintendente do Consórcio.

Elano Fêijo Damasceno
PRESIDENTE
SUPERINTENDENTE - CPMRS/RMB

Andressa de Andrade Lima
SECRETÁRIA
SECRETÁRIA EXECUTIVA - CPMRS/RMB



PROCURAÇÃO

Pelo presente instrumento particular de procuração, o **MUNICÍPIO DE ITAITINGA**, pessoa jurídica de direito público interno, ente federado integrante do Estado do Ceará, inscrita no CNPJ sob o nº 41.563.628/0001-82, com sede administrativa na Av. Cel. Virgílio Távora, Centro, Itaitinga-CE, neste ato representado por seu Prefeito Municipal, **ABEL CERCELINO RANGEL JUNIOR**, brasileiro, casado, servidor público, portador da Cédula de Identidade nº 8905002017700 SSP/CE e do CPF nº 294.718.263-49, domiciliado e residente na Rua Geraldo Batista, nº 1330, Gereraú, Itaitinga-CE, nomeia e constitui seu bastante procurador o Sr. **PAULO AFONSO DE PAIVA CAVALCANTI**, brasileiro, casado, portador do CPF nº 244.508.047/91, domiciliado e residente neste Município, Secretário Municipal do Meio Ambiente, a quem confere os poderes específicos e exclusivos para representar o outorgante na 1ª Assembleia Geral Ordinária Consórcio Público de manejo de Resíduos Sólidos da região Metropolitana B – CPMRS – RMB, em que participa o Município de Itaitinga, a realizar-se no dia 20 de novembro de 2018, podendo solicitar e retirar certidões, fazer requerimentos, ter vista em processos administrativos, e o que mais necessitar para o desempenho de sua missão na citada assembleia, podendo prestar declarações e justificações, sustentação oral, tudo para o bom e fiel cumprimento do presente mandato, sempre no exclusivo interesse do Município outorgante e de seu representante legal.

Itaitinga-CE, 19 de novembro de 2018.

ABEL CERCELINO RANGEL JUNIOR
Prefeito Municipal

PROCURAÇÃO

OUTORGANTE FRANCISCO CÉSAR DE SOUSA, brasileiro, engenheiro civil, casado, portador do CPF nº 071.396.083-34, residente e domiciliado na Rua José da Mata Pereira, nº 90, Centro, Horizonte – Ceará;

OUTORGADA: MARINA ROCHA DE SOUSA, brasileira, Superintendente de Meio Ambiente do Município de Horizonte, solteira, devidamente inscrita no CPF sob o nº 056.901.543-00.

PODERES: Para representá-lo exclusivamente na Assembléia Geral Ordinária, realizada por videoconferência no dia 30 de novembro de 2020 às 9hs, em que serão postos em pauta de votação temas referentes ao **CONSÓRCIO PÚBLICO DE MANEJO DOS RESÍDUOS SÓLIDOS DA REGIÃO METROPOLITANA B – CPMRS-RMB** para o ano de 2021.

Horizonte-CE, 3 de dezembro de 2020.

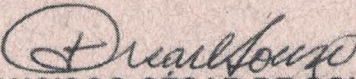
FRANCISCO CÉSAR DE SOUSA
Outorgante



CPMRS/RMB
CONSÓRCIO PÚBLICO DE MANEJO
DOS RESÍDUOS SÓLIDOS DA
REGIÃO METROPOLITANA B

PLANO ANUAL DE ATIVIDADES DO CONSÓRCIO 2021



CPMRS/RMB
CONSÓRCIO PÚBLICO DE MANEJO
DOS RESÍDUOS SÓLIDOS DA
REGIÃO METROPOLITANA B

APRESENTAÇÃO

O Plano Anual de Atividades do Consórcio de Manejo de Resíduos Sólidos da Região Metropolitana B – CPMRS/RMB para o ano de 2021 está elaborado conforme os “Plano Regionalizado de Coletas Seletivas da Região Metropolitana B”, “Plano de Gestão Integrada dos Resíduos Sólidos da Região Metropolitana B”, “Plano de Educação Ambiental - Gestão de Educação Socioambiental para Resíduos Sólidos” e o “Plano de Comunicação e Mobilização Social”, todos combinados com o “Cronograma de Metas” estabelecido pela Secretaria Estadual do Meio Ambiente - SEMA.

Referido Plano contém as informações básicas sobre o andamento das ações determinadas no Cronograma de Metas, os recursos disponíveis, os projetos a serem executados, bem como as prioridades gerais e específicas para o ano.

ACÇÕES A SEREM EXECUTADAS EM 2021

- Manter o pleno funcionamento da estrutura administrativa
- Ajustar as deficiências apontadas nas CMRs (Chorozinho, Itaitinga e Horizonte)
- Definir áreas para os ECOPONTOS
- Definir Contratos de Programa
- Definir condições do Concurso Público
- Execução dos projetos das CMRs
- Licitar equipamentos
- Implantar 1º Etapa de investimentos – CMR
- Estruturar o sistema de informações
- Executar os Planos de “Educação Ambiental - Gestão Socioambiental para Resíduos Sólidos” e “Comunicação e Mobilização Social”



CPMRS/RMB
CONSÓRCIO PÚBLICO DE MANEJO
DOS RESÍDUOS SÓLIDOS DA
REGIÃO METROPOLITANA B

- Início da Fiscalização nos Municípios referente às atividades do Consórcio
- Definir os terceiros Contratos de Rateio

Os itens contidos neste documento consolidam, assim, as diretrizes e linhas de ação do Cronograma de Metas estabelecido pela Secretaria Estadual do Meio Ambiente - SEMA, bem como pelas determinações legais.

Os recursos orçados para repasse aos Municípios resultarão do ICMS Ecológico, que será no percentual de 2%, cujo repasse aos Municípios será da seguinte forma:

RECEITAS POR MUNICÍPIO/ANO	VALOR (R\$)
CHOROZINHO	R\$ 318.000,00
GUAJUBA	R\$ 318.000,00
HORIZONTE	R\$ 318.000,00
ITAITINGA	R\$ 318.000,00
OCARA	R\$ 318.000,00
PACAJUS (sede)	R\$ 318.000,00
TOTAL DAS RECEITAS	R\$ 1.908.000,00

PROJETOS A SEREM EXECUTADOS EM 2021

▪ CONSTRUÇÃO DAS CENTRAIS MUNICIPAIS DE RESÍDUOS:

Objetiva a construção da Central Municipal de Resíduos - CMR de cada município que irá recepcionar os resíduos, separá-los de acordo com as características físicas, fazendo a destinação correta para os recicláveis e reutilizáveis, e o tratamento dos resíduos sólidos e orgânicos, inserindo os catadores nessa cadeia produtiva e, por fim, evitar que esses resíduos sejam descartados de forma incorreta.



CPMRS/RMB
CONSÓRCIO PÚBLICO DE MANEJO
DOS RESÍDUOS SÓLIDOS DA
REGIÃO METROPOLITANA B

▪ **IDENTIFICAÇÃO DAS ÁREAS PARA CONSTRUÇÃO DOS ECOPONTOS:**

A equipe técnica do Consórcio deverá juntamente com o Município Consorciado destinar uma área dentro dos parâmetros definidos no Plano para a construção dos Ecopontos, estabelecendo um prazo para o Município regularizar a documentação do terreno destinado.

ATIVIDADES A SEREM EXECUTADAS EM 2021

▪ **MANTER O PLENO FUNCIONAMENTO ADMINISTRATIVO DO CONSÓRCIO:**

Objetiva envidar todos os meios e esforços para a funcionalidade plena, correta e eficaz da administração do Consórcio, mantendo o funcionamento da sede administrativa, comprometido com o zelo e o patrimônio físico e financeiro da Gestão.

▪ **GESTÃO DE EDUCAÇÃO SOCIOAMBIENTAL PARA RESÍDUOS SÓLIDOS:**

O objetivo principal, juntamente com parcerias, é analisar e fornecer informações qualitativas, conscientizadoras e sensibilizadoras à sociedade, e em especial nas escolas, sobre a importância da segregação dos resíduos sólidos gerados no âmbito geral, tendo como consequência a melhoria de vida de toda a comunidade, promovendo cursos e capacitações para tanto.

▪ **COLETA SELETIVA MÚLTIPLA COM INCLUSÃO SOCIAL:**

5



CPMRS/RMB
CONSÓRCIO PÚBLICO DE MANEJO
DOS RESÍDUOS SÓLIDOS DA
REGIÃO METROPOLITANA B

Objetiva a implantação do “Plano Regionalizado de Coletas Seletivas Múltiplas”, através de parcerias entre a Administração Pública e as Organizações da Sociedade Civil – OSCs, que são instrumentos fundamentais no processo de apoio à inclusão social e, por fim, a emancipação econômica dos catadores.

▪ **IDENTIFICAR EMPRESAS COM RESPONSABILIDADE SOCIOAMBIENTAL NOS MUNICÍPIOS:**

Objetiva a identificação de empresas com responsabilidade socioambiental para futuras parcerias.

Diante do exposto, o Plano Anual de Atividades do Consórcio se fundamenta no orçamento previsto para o exercício de 2021, no seu Cronograma de Metas e no Contrato de Consórcio, ensejando legalidade e transparência necessárias para a correta utilização e destino dos recursos públicos.



**CONSÓRCIO PÚBLICO DE MANEJO DOS
RESÍDUOS SÓLIDOS DA REGIÃO
METROPOLITANA B**

**Projeto Resolução
Orçamento Programa
2021**

**Consórcio Público de
Manejo dos Resíduos
Sólidos da Região
Metropolitana B**

ENDEREÇO

☪ RUA TABELIÃO JOSÉ GAMA FILHO, 540, SALAS, nº
09 10 CENTRO, CEP: 62870-000, PACAJUS

CNPJ: 31.164.621/0001-34

TELEFONE

☎ (85) 3348-1578

Two handwritten signatures in blue ink are located in the bottom right corner of the page.

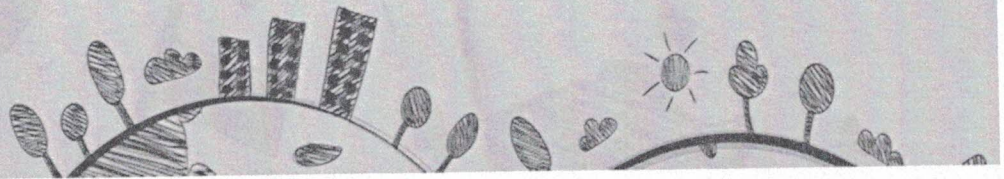

PROJETO RESOLUÇÃO Nº ____/2020, de ____/____/2020

Dispõe sobre o Projeto de Resolução que estima a Receita e fixa a Despesa do Consórcio Público de Manejo dos Resíduos Sólidos da Região Metropolitana B para o exercício financeiro de 2021.

O PRESIDENTE DO CONSÓRCIO PÚBLICO DE MANEJO DOS RESÍDUOS SÓLIDOS DA REGIÃO METROPOLITANA B no uso de suas atribuições estatutárias e legais e, **CONSIDERANDO** o disposto nos artigos 6º e 7º da Portaria nº 72 de 01 de fevereiro de 2012 da Secretaria do Tesouro Nacional,

RESOLVE:

DA ESTIMATIVA DA RECEITA

Art. 1º. A receita total estimada no orçamento é de **R\$ 1.908.000,00** (um milhão, novecentos e oito mil reais).

Parágrafo único. As receitas decorrentes das transferências de Contrato de Rateio dos Entes Consorciados, de transferências estaduais e de outras receitas correntes e de capital, previstas, são estimadas com o seguinte desdobramento:

1000.00.00.00	RECEITAS CORRENTES	R\$	1.908.000,00
1700.00.00.00	Transferências Correntes	R\$	1.908.000,00
TOTAL DAS RECEITAS ESTIMADA		R\$	1.908.000,00

DA FIXAÇÃO DA DESPESA

Art. 2º. A despesa total fixada no Orçamento do CPMRS-RMB é de R\$ **R\$ 1.908.000,00** (um milhão, novecentos e oito mil reais), distribuída na seguinte forma:

3000.00.00.00	DESPESAS CORRENTES	R\$	646.200,00
3100.00.00.00	Pessoal e Encargos Sociais	R\$	242.000,00
3300.00.00.00	Outras Despesas Correntes	R\$	404.200,00
4000.00.00.00	DESPESAS DE CAPITAL	R\$	1.261.800,00
4400.00.00.00	Investimentos	R\$	1.261.800,00
TOTAL DAS DESPESAS FIXADAS		R\$	1.908.000,00

DA AUTORIZAÇÃO PARA ABERTURA DE CRÉDITOS

Art. 3º. Fica o Consórcio Público de Manejo dos Resíduos Sólidos da Região Metropolitana B, respeitadas as demais prescrições constitucionais e nos termos da Lei Federal nº 4.320/64, autorizado a abrir créditos adicionais suplementares até o limite de 100% (cem por cento) do total das despesas fixadas nesta resolução, com a finalidade de manter o equilíbrio orçamentário e financeiro do consórcio, reforçando Atividades e Projetos insuficientes à execução, da seguinte forma:

- I.** Pelo superávit financeiro, conforme inciso I do § 1º e §§ 3º e 4º do art. 43 da Lei Federal nº 4.320/64;
- II.** Pelo excesso de arrecadação, conforme inciso II do § 1º e §§ 3º e 4º do art. 43 da Lei Federal nº 4.320/64;
- III.** Pela anulação de dotação, conforme inciso III do § 1º do art. 43 da Lei Federal nº 4.320/64;

Art. 4º O limite autorizado no caput do artigo anterior, não será onerado quando o crédito adicional suplementar se destinar a transferir dotações de um elemento de despesa para outro, dentro de cada projeto, atividade ou operações especiais, por tratar-se de alteração no QDD - Quadro de Detalhamento da Despesa.

Estado: Ceará

CONSÓRCIO PÚBLICO DE MANEJO DE RESÍDUOS SÓLIDOS

Orçamento Programa Para o Exercício de 2021

Receita por Fontes e Despesa por Órgãos			(em R\$ 1,00)
Fontes		Órgãos Municipais	
Receitas Correntes	1.908.000,00	CONSÓRCIO PÚBLICO DE MANEJO DE RESÍDUOS SÓLIDOS DA REGIÃO METROPOLITANA B	1.908.000,00
Transferências Correntes	1.908.000,00		
Total Geral do Orçamento:	1.908.000,00		1.908.000,00

RESUMO POR ESFERA		
Esfera do Orçamento	Receita	Despesa
Orçamento Fiscal	1.908.000,00	1.908.000,00
Orçamento da Seguridade Social	0,00	0,00
Orçamento de Investimento	0,00	0,00
Total	1.908.000,00	1.908.000,00

Estado: Ceará

CONSÓRCIO PÚBLICO DE MANEJO DE RESÍDUOS SÓLIDOS

Orçamento Programa Para o Exercício de 2021

Receita por Fontes e Despesa por Unidades Orçamentárias

(em R\$ 1,00)

Fontes		Unidades Orçamentárias	
Receitas Correntes	1.908.000,00	CONSÓRCIO PUBLICO DE MANEJO DE RESÍDUOS SÓLIDOS DA REGIÃO METROPOLITANA B	1.868.000,00
Transferências Correntes	1.908.000,00	FUNDO REGIONAL DO MANEJO DIFERENCIADO DE RESÍDUOS SÓLIDOS	40.000,00
Total Geral do Orçamento:	1.908.000,00		1.908.000,00

RESUMO POR ESFERA		
Esfera do Orçamento	Receita	Despesa
Orçamento Fiscal	1.908.000,00	1.908.000,00
Orçamento da Seguridade Social	0,00	0,00
Orçamento de Investimento	0,00	0,00
Total	1.908.000,00	1.908.000,00

Estado: Ceará
CONSÓRCIO PÚBLICO DE MANEJO DE RESÍDUOS SÓLIDOS
 Orçamento Programa Para o Exercício de 2021

Receita por Fontes e Despesa por Funções				(em R\$ 1,00)
Fontes		Funções		
Receitas Correntes	1.908.000,00	Gestão Ambiental		1.908.000,00
Transferências Correntes	1.908.000,00			
Total Geral do Orçamento:	1.908.000,00			1.908.000,00

R E S U M O P O R E S F E R A		
Esfera do Orçamento	Receita	Despesa
Orçamento Fiscal	1.908.000,00	1.908.000,00
Orçamento da Seguridade Social	0,00	0,00
Orçamento de Investimento	0,00	0,00
Total	1.908.000,00	1.908.000,00

Estado: Ceará

CONSÓRCIO PÚBLICO DE MANEJO DE RESÍDUOS SÓLIDOS

Orçamento Programa Para o Exercício de 2021

Receita e Despesa Segundo as Categorias Econômicas - Orçamento Consolidado

(em R\$ 1,00)

Adendo II a Portaria SOF No. 03, de 04 de Fevereiro de 1985
Anexo 1, da Lei No. 4.320/64

Receitas		Despesas	
Receitas Correntes	1.908.000,00	DESPESAS CORRENTES	646.200,00
Transferências Correntes	1.908.000,00	PESSOAL E ENCARGOS SOCIAIS	242.000,00
		OUTRAS DESPESAS CORRENTES	404.200,00
		<i>Superávit Corrente</i>	1.261.800,00
		DESPESAS DE CAPITAL	1.261.800,00
		INVESTIMENTOS	1.261.800,00

R E S U M O

Receitas Correntes	1.908.000,00	Despesas Correntes	646.200,00
Receitas de Capital	0,00	Despesas de Capital	1.261.800,00
Dedução para o FUNDEB	0,00	Reserva de Contingência	0,00
Total Geral do Orçamento:	1.908.000,00		1.908.000,00

R E S U M O P O R E S F E R A

Esfera do Orçamento	Receita	Despesa
Orçamento Fiscal	1.908.000,00	1.908.000,00
Orçamento da Seguridade Social	0,00	0,00
Orçamento de Investimento	0,00	0,00
Total	1.908.000,00	1.908.000,00

Estado: Ceará
CONSÓRCIO PÚBLICO DE MANEJO DE RESÍDUOS SÓLIDOS
 Orçamento Programa Para o Exercício de 2021

Receitas Segundo as Categorias Econômicas - Orçamento Consolidado
 Anexo 2, da Lei nº 4320, de 17/03/64 (Portaria SOF nº 8, de 04/02/85)

(em R\$ 1,00)

Código	Especificação / Fonte de Recurso	Esfera	Fonte de Rec.	Espécie	Origem	Cat. Econ.
1000.00.00.0000.000	Receitas Correntes					1.908.000,00
1700.00.00.0000.000	Transferências Correntes				1.908.000,00	
1730.00.00.0000.000	Transferências dos Municípios e de suas Entidades			1.908.000,00		
1738.00.00.0000.000	Transferências dos Municípios - Específica de Estados, DF e Municípios			1.908.000,00		
1738.02.00.0000.000	Transferências de Municípios a Consórcios Públicos			1.908.000,00		
1738.02.10.0000.000	Transferências de Municípios a Consórcios Públicos			1.908.000,00		
1738.02.11.0000.000	Transferências de Municípios a Consórcios Públicos - Principal			1.908.000,00		
					Total Geral:	1.908.000,00

Estado: Ceará
CONSÓRCIO PÚBLICO DE MANEJO DE RESÍDUOS SÓLIDOS
 Orçamento Programa Para o Exercício de 2021

(em R\$ 1,00)

Receitas Segundo as Categorias Econômicas - Orçamento Consolidado
 Anexo 2, da Lei nº 4320, de 17/03/64 (Portaria SOF nº 8, de 04/02/85)

Código Esfera Fonte de Rec. Espécie Origem Cat. Econ.

Demonstrativo das Receitas para Formação do FUNDEB			
Conforme Nota Técnica Nº 456/2008/GENOC/CCONT - STN de 08 de Maio de 2008			
Receita	Previsão R\$	Vinculação	Valor Vinculado
ITCMD	0,00	20,00 %	0,00
FPM	0,00	20,00 %	0,00
ITR	0,00	20,00 %	0,00
ICMS desoneração L.C. Nº 87/96	0,00	20,00 %	0,00
ICMS	0,00	20,00 %	0,00
IPVA	0,00	20,00 %	0,00
IPI Exportação	0,00	20,00 %	0,00
Totais	0,00		0,00

R E S U M O P O R E S F E R A	
Esfera do Orçamento	Previsão da Receita R\$
Orçamento Fiscal	1.908.000,00
Orçamento da Seguridade Social	0,00
Orçamento de Investimento	0,00
Total da Previsão	1.908.000,00

Estado: Ceará**CONSÓRCIO PÚBLICO DE MANEJO DE RESÍDUOS SÓLIDOS**

Orçamento Programa Para o Exercício de 2021

Natureza da Despesa Segundo as Categorias Econômicas

(em R\$ 1,00)

Adendo III a Portaria Nº 8 de 4 de Fevereiro de 1985

Anexo 2, da Lei nº 4320, de 17/03/64, (Portaria SOF nº 8, de 04/02/85)

Código	Especificação / Fonte de Recurso	Esfera	Fonte de Recurso	Natureza	Origem	Cat. Econ.
Orgão:	01	CONSÓRCIO PÚBLICO DE MANEJO DE RESÍDUOS SÓLIDOS DA REGIÃO METROPOLITANA B				
Unidade Orçamentária:	01	CONSÓRCIO PUBLICO DE MANEJO DE RESÍDUOS SÓLIDOS DA REGIÃO METROPOLITANA B				
3.0.00.00.00	DESPESAS CORRENTES				242.000,00	626.200,00
3.1.00.00.00	PESSOAL E ENCARGOS SOCIAIS			242.000,00		
3.1.90.00.00	Aplicações Diretas			12.000,00		
3.1.90.04.00	Contratação por Tempo Determinado			180.000,00		
3.1.90.11.00	Vencimentos e Vantagens Fixas - Pessoal Civil			40.000,00		
3.1.90.13.00	Obrigações Patronais			5.000,00		
3.1.90.34.00	Outras Despesas de Pessoal decorrentes de Contratos de Terceirizacao			5.000,00		
3.1.90.96.00	Ressarcimento de Despesas de Pessoal Requisitado				384.200,00	
3.3.00.00.00	OUTRAS DESPESAS CORRENTES			384.200,00		
3.3.90.00.00	Aplicações Diretas			2.500,00		
3.3.90.14.00	Diárias - Civil			32.500,00		
3.3.90.30.00	Material de Consumo			5.000,00		
3.3.90.32.00	Material de Distribuição Gratuita			5.000,00		
3.3.90.33.00	Passagens e Despesas com Locomoção			12.500,00		
3.3.90.35.00	Serviços de Consultoria			26.500,00		
3.3.90.36.00	Outros Serviços de Terceiros - Pessoa Física			20.000,00		
3.3.90.37.00	Locação de Mão-de-Obra			225.000,00		
3.3.90.39.00	Outros Serviços de Terceiros - Pessoa Jurídica			13.200,00		
3.3.90.40.00	Serviços de Tecnologia da Informação e Comunicação - Pessoa Jurídica			36.000,00		
3.3.90.41.00	Contribuições			3.000,00		
3.3.90.47.00	Obrigações Tributárias e Contributivas			1.500,00		
3.3.90.92.00	Despesa de Exercícios Anteriores			1.500,00		
3.3.90.93.00	Indenizações e Restituições					1.241.800,00
4.0.00.00.00	DESPESAS DE CAPITAL				1.241.800,00	
4.4.00.00.00	INVESTIMENTOS			1.241.800,00		
4.4.90.00.00	Aplicações Diretas			2.500,00		
4.4.90.39.00	Outros Serviços de Terceiros - Pessoa Jurídica					

Estado: Ceará

CONSÓRCIO PÚBLICO DE MANEJO DE RESÍDUOS SÓLIDOS

Orçamento Programa Para o Exercício de 2021

Natureza da Despesa Segundo as Categorias Econômicas

(em R\$ 1,00)

Adendo III a Portaria Nº 8 de 4 de Fevereiro de 1985

Anexo 2, da Lei nº 4320, de 17/03/64, (Portaria SOF nº 8, de 04/02/85)

Código	Especificação / Fonte de Recurso	Esfera	Fonte de Recurso	Natureza	Origem	Cat. Econ.
4.4.90.51.00	Obras e Instalações			1.089.300,00		
4.4.90.52.00	Equipamentos e Material Permanente			120.000,00		
4.4.90.61.00	Aquisição de Imóveis			30.000,00		
				Total da Unidade:		1.868.000,00

Estado: Ceará

CONSÓRCIO PÚBLICO DE MANEJO DE RESÍDUOS SÓLIDOS

Orçamento Programa Para o Exercício de 2021

Natureza da Despesa Segundo as Categorias Econômicas

(em R\$ 1,00)

Adendo III a Portaria Nº 8 de 4 de Fevereiro de 1985

Anexo 2, da Lei nº 4320, de 17/03/64, (Portaria SOF nº 8, de 04/02/85)

Código	Especificação / Fonte de Recurso	Esfera	Fonte de Recurso	Natureza	Origem	Cat. Econ.
Orgão:	01	CONSÓRCIO PÚBLICO DE MANEJO DE RESÍDUOS SÓLIDOS DA REGIÃO METROPOLITANA B				
Unidade Orçamentária:	02	FUNDO REGIONAL DO MANEJO DIFERENCIADO DE RESÍDUOS SÓLIDOS				
3.0.00.00.00	DESPESAS CORRENTES					20.000,00
3.3.00.00.00	OUTRAS DESPESAS CORRENTES				20.000,00	
3.3.90.00.00	Aplicações Diretas			20.000,00		
3.3.90.36.00	Outros Serviços de Terceiros - Pessoa Física			10.000,00		
3.3.90.39.00	Outros Serviços de Terceiros - Pessoa Jurídica			10.000,00		
4.0.00.00.00	DESPESAS DE CAPITAL					20.000,00
4.4.00.00.00	INVESTIMENTOS				20.000,00	
4.4.90.00.00	Aplicações Diretas			20.000,00		
4.4.90.51.00	Obras e Instalações			10.000,00		
4.4.90.52.00	Equipamentos e Material Permanente			10.000,00		
Total da Unidade:						40.000,00

Estado: Ceará

CONSÓRCIO PÚBLICO DE MANEJO DE RESÍDUOS SÓLIDOS

Orçamento Programa Para o Exercício de 2021

(em R\$ 1,00)

Natureza da Despesa Segundo as Categorias Econômicas

Adendo III a Portaria Nº 8 de 4 de Fevereiro de 1985

Anexo 2, da Lei nº 4320, de 17/03/64, (Portaria SOF nº 8, de 04/02/85)

Código	Especificação / Fonte de Recurso	Esfera	Fonte de Recurso	Natureza	Origem	Cat. Econ.
--------	----------------------------------	--------	------------------	----------	--------	------------

Total Geral da Despesa: 1.908.000,00

RESUMO POR ESFERA	
Esfera do Orçamento	Fixação da Despesa
Orçamento Fiscal	1.908.000,00
Orçamento da Seguridade Social	0,00
Orçamento de Investimento	0,00
Total da Previsão	1.908.000,00

Estado: Ceará

CONSÓRCIO PÚBLICO DE MANEJO DE RESÍDUOS SÓLIDOS

Orçamento Programa Para o Exercício de 2021

(em R\$ 1,00)

Programa de Trabalho - Orçamento Consolidado

Adendo V a Portaria Nº 8 de 4 de Fevereiro de 1985

Anexo 6, da Lei nº 4320, de 17/03/64, (Portaria SOF nº 8, de 04/02/85)

Código	Especificação	Projeto	Atividade	Operações Especiais	Total
Órgão:	01 - CONSÓRCIO PÚBLICO DE MANEJO DE RESÍDUOS SÓLIDOS DA REGIÃO				
Unidade	01 - CONSÓRCIO PUBLICO DE MANEJO DE RESÍDUOS SÓLIDOS DA REGIÃO				
18	Gestão Ambiental	1.289.300,00	578.700,00	0,00	1.868.000,00
18.541	Preservação e Conservação Ambiental	1.289.300,00	0,00	0,00	1.289.300,00
18.541.0002	CENTRAIS MUNICIPAIS DE RECICLAGEM	1.289.300,00	0,00	0,00	1.289.300,00
18.541.0002.1.001	CONSTRUÇÃO E IMPLANTAÇÃO DE CENTRAIS MUNICIPAIS DE RECICLAGEM Objetivo: Garantir a 1ª etapa da construção das Centrais Municipais de Reciclagem - CMR, incluindo além dos espaços das CMR, um módulo de galpão de compostagem, criação de estações de transbordo, bem como atender a estudos de gestão, planos, e maquinário.	1.289.300,00	0,00	0,00	1.289.300,00
18.542	Controle Ambiental	0,00	578.700,00	0,00	578.700,00
18.542.0001	GERENCIAMENTO ADMINISTRATIVO DO	0,00	551.200,00	0,00	551.200,00
18.542.0001.2.001	GESTÃO ADMINISTRATIVA DO CONSÓRCIO CPMRS-RMB Objetivo: Garantir a manutenção e o funcionamento do Consórcio Público de Manejo de Resíduos Sólidos - Região Metropolitana B.	0,00	551.200,00	0,00	551.200,00
18.542.0003	GESTÃO INTEGRADA E EDUCAÇÃO SÓCIO	0,00	27.500,00	0,00	27.500,00
18.542.0003.2.002	GESTÃO INTEGRADA E EDUCAÇÃO SÓCIO AMBIENTAL PARA RESÍDUOS SÓLIDOS Objetivo: Garantir que os serviços de limpeza urbana e manejo dos resíduos sólidos seja com qualidade, igualdade e continuidade, por meio de um processo participativo com cursos, oficinas, treinamento e participação técnica, bem como integrar e articular as ações voltadas ao apoio e ao fomento dos catadores, garantindo melhoria das condições de trabalho e ampliação das oportunidades de inclusão social e econômica desse segmento nos entes consorciados.	0,00	27.500,00	0,00	27.500,00
Total da Unidade:		1.289.300,00	578.700,00	0,00	1.868.000,00

[Handwritten signatures]

Estado: Ceará

CONSÓRCIO PÚBLICO DE MANEJO DE RESÍDUOS SÓLIDOS

Orçamento Programa Para o Exercício de 2021

(em R\$ 1,00)

Programa de Trabalho - Orçamento Consolidado

Adendo V a Portaria N° 8 de 4 de Fevereiro de 1985

Anexo 6, da Lei n° 4320, de 17/03/64, (Portaria SOF n° 8, de 04/02/85)

Código	Especificação	Projeto	Atividade	Operações Especiais	Total
Órgão:	01 - CONSÓRCIO PÚBLICO DE MANEJO DE RESÍDUOS SÓLIDOS DA REGIÃO				
Unidade	02 - FUNDO REGIONAL DO MANEJO DIFERENCIADO DE RESÍDUOS SÓLIDOS				
18	Gestão Ambiental	0,00	40.000,00	0,00	40.000,00
18.542	Controle Ambiental	0,00	40.000,00	0,00	40.000,00
18.542.0004	FUNDO REGIONAL	0,00	40.000,00	0,00	40.000,00
18.542.0004.2.003	GESTÃO ADMINISTRATIVA DO FUNDO REGIONAL DO MANEJO DIFERENCIADO DE RESÍDUOS SÓLIDOS Objetivo: Implementação do plano regionalizado de coletas seletivas multiplas e custear a gestão associada de serviços públicos de limpeza urbana e de manejo de resíduos sólidos, nos termos dos contratos de programa celebrados com os entes consorciados	0,00	40.000,00	0,00	40.000,00
Total da Unidade:		0,00	40.000,00	0,00	40.000,00
Total do Órgao:		1.289.300,00	618.700,00	0,00	1.908.000,00
Total Geral:		1.289.300,00	618.700,00	0,00	1.908.000,00

Estado: Ceará

CONSÓRCIO PÚBLICO DE MANEJO DE RESÍDUOS SÓLIDOS

Orçamento Programa Para o Exercício de 2021

(em R\$ 1,00)

Programa de Trabalho - Orçamento Consolidado

Demonstrativo de Funções, Subfunções e Programas por Projetos e Atividades e Operações Especiais

Anexo 7, da Lei nº 4320, de 17/03/64, (Portaria SOF nº 8, de 04/02/85)

Código	Especificação	Projetos	Atividades	Operações Especiais	Total
18	Gestão Ambiental	1.289.300,00	618.700,00	0,00	1.908.000,00
18.541	Preservação e Conservação Ambiental	1.289.300,00	0,00	0,00	1.289.300,00
18.541.0002	CENTRAIS MUNICIPAIS DE RECICLAGEM	1.289.300,00	0,00	0,00	1.289.300,00
18.542	Controle Ambiental	0,00	618.700,00	0,00	618.700,00
18.542.0001	GERENCIAMENTO ADMINISTRATIVO DO	0,00	551.200,00	0,00	551.200,00
18.542.0003	GESTÃO INTEGRADA E EDUCAÇÃO SÓCIO	0,00	27.500,00	0,00	27.500,00
18.542.0004	FUNDO REGIONAL	0,00	40.000,00	0,00	40.000,00
Total:		1.289.300,00	618.700,00	0,00	1.908.000,00

Estado: Ceará

CONSÓRCIO PÚBLICO DE MANEJO DE RESÍDUOS SÓLIDOS

Orçamento Programa Para o Exercício de 2021

(em R\$ 1,00)

Programas de Trabalho

Demonstrativo de Funções Subfunções e Programas Conforme o Vínculo de Recurso - Orçamento Consolidado

Anexo 8, da Lei nº 4320, de 17/03/64, (Portaria SOF nº 8, de 04/02/85)

Código	Especificação	Vinculados	Ordinários	Total
18	Gestão Ambiental	0,00	0,00	1.908.000,00
18.541	Preservação e Conservação Ambiental	0,00	0,00	1.289.300,00
18.541.0002	CENTRAIS MUNICIPAIS DE RECICLAGEM	0,00	0,00	1.289.300,00
18.542	Controle Ambiental	0,00	0,00	618.700,00
18.542.0001	GERENCIAMENTO ADMINISTRATIVO DO CONSÓRCIO CPMRS-RMB	0,00	0,00	551.200,00
18.542.0003	GESTÃO INTEGRADA E EDUCAÇÃO SÓCIO AMBIENTAL	0,00	0,00	27.500,00
18.542.0004	FUNDO REGIONAL	0,00	0,00	40.000,00
Total:		0,00	0,00	1.908.000,00

Estado: Ceará

CONSÓRCIO PÚBLICO DE MANEJO DE RESÍDUOS SÓLIDOS

Orçamento Programa Para o Exercício de 2021

(em R\$ 1,00)

Natureza da Despesa Segundo as Categorias Econômicas - Orçamento Consolidado

Adendo III a Portaria Nº 8 de 4 de Fevereiro de 1985

Anexo 2, da Lei nº 4320, de 17/03/64, (Portaria SOF nº 8, de 04/02/85)

Código	Especificação / Fonte de Recurso	Esfera	Fonte de Recurso	Natureza	Grupo Nat.	Cat. Econ.
3.0.00.00.00	DESPESAS CORRENTES					646.200,00
3.1.00.00.00	PESSOAL E ENCARGOS SOCIAIS				242.000,00	
3.1.90.00.00	Aplicações Diretas			242.000,00		
3.1.90.04.00	Contratação por Tempo Determinado			12.000,00		
	1.001.0000.00 - Recursos Ordinários	Fiscal	12.000,00			
3.1.90.11.00	Vencimentos e Vantagens Fixas - Pessoal Civil			180.000,00		
	1.001.0000.00 - Recursos Ordinários	Fiscal	180.000,00			
3.1.90.13.00	Obrigações Patronais			40.000,00		
	1.001.0000.00 - Recursos Ordinários	Fiscal	40.000,00			
3.1.90.34.00	Outras Despesas de Pessoal decorrentes de Contratos de Terceirização			5.000,00		
	1.001.0000.00 - Recursos Ordinários	Fiscal	5.000,00			
3.1.90.96.00	Ressarcimento de Despesas de Pessoal Requisitado			5.000,00		
	1.001.0000.00 - Recursos Ordinários	Fiscal	5.000,00			
3.3.00.00.00	OUTRAS DESPESAS CORRENTES				404.200,00	
3.3.90.00.00	Aplicações Diretas			404.200,00		
3.3.90.14.00	Diárias - Civil			2.500,00		
	1.001.0000.00 - Recursos Ordinários	Fiscal	2.500,00			
3.3.90.30.00	Material de Consumo			32.500,00		
	1.001.0000.00 - Recursos Ordinários	Fiscal	32.500,00			
3.3.90.32.00	Material de Distribuição Gratuita			5.000,00		
	1.001.0000.00 - Recursos Ordinários	Fiscal	5.000,00			
3.3.90.33.00	Passagens e Despesas com Locomoção			5.000,00		
	1.001.0000.00 - Recursos Ordinários	Fiscal	5.000,00			
3.3.90.35.00	Serviços de Consultoria			12.500,00		
	1.001.0000.00 - Recursos Ordinários	Fiscal	12.500,00			
3.3.90.36.00	Outros Serviços de Terceiros - Pessoa Física			36.500,00		
	1.001.0000.00 - Recursos Ordinários	Fiscal	36.500,00			
3.3.90.37.00	Locação de Mão-de-Obra			20.000,00		
	1.001.0000.00 - Recursos Ordinários	Fiscal	20.000,00			
3.3.90.39.00	Outros Serviços de Terceiros - Pessoa Jurídica			235.000,00		
	1.001.0000.00 - Recursos Ordinários	Fiscal	235.000,00			
3.3.90.40.00	Serviços de Tecnologia da Informação e Comunicação - Pessoa Jurídica			13.200,00		
	1.001.0000.00 - Recursos Ordinários	Fiscal	13.200,00			
3.3.90.41.00	Contribuições			36.000,00		
	1.001.0000.00 - Recursos Ordinários	Fiscal	36.000,00			
3.3.90.47.00	Obrigações Tributárias e Contributivas			3.000,00		
	1.001.0000.00 - Recursos Ordinários	Fiscal	3.000,00			
3.3.90.92.00	Despesa de Exercícios Anteriores			1.500,00		
	1.001.0000.00 - Recursos Ordinários	Fiscal	1.500,00			
3.3.90.93.00	Indenizações e Restituições			1.500,00		
	1.001.0000.00 - Recursos Ordinários	Fiscal	1.500,00			
4.0.00.00.00	DESPESAS DE CAPITAL					1.261.800,00

Estado: Ceará

CONSÓRCIO PÚBLICO DE MANEJO DE RESÍDUOS SÓLIDOS

Orçamento Programa Para o Exercício de 2021

(em R\$ 1,00)

Natureza da Despesa Segundo as Categorias Econômicas - Orçamento Consolidado

Adendo III a Portaria Nº 8 de 4 de Fevereiro de 1985

Anexo 2, da Lei nº 4320, de 17/03/64, (Portaria SOF nº 8, de 04/02/85)

Código	Especificação / Fonte de Recurso	Esfera	Fonte de Recurso	Natureza	Grupo Nat.	Cat. Econ.
4.4.00.00.00	INVESTIMENTOS				1.261.800,00	
4.4.90.00.00	Aplicações Diretas			1.261.800,00		
4.4.90.39.00	Outros Serviços de Terceiros - Pessoa Jurídica			2.500,00		
	1.001.0000.00 - Recursos Ordinários	Fiscal	2.500,00			
4.4.90.51.00	Obras e Instalações			1.099.300,00		
	1.001.0000.00 - Recursos Ordinários	Fiscal	1.099.300,00			
4.4.90.52.00	Equipamentos e Material Permanente			130.000,00		
	1.001.0000.00 - Recursos Ordinários	Fiscal	130.000,00			
4.4.90.61.00	Aquisição de Imóveis			30.000,00		
	1.001.0000.00 - Recursos Ordinários	Fiscal	30.000,00			
Total da Despesa:						1.908.000,00

RESUMO POR ESFERA	
Esfera do Orçamento	Fixação da Despesa
Orçamento Fiscal	1.908.000,00
Orçamento da Seguridade Social	0,00
Orçamento de Investimento	0,00
Total da Previsão	1.908.000,00

Estado: Ceará

CONSÓRCIO PÚBLICO DE MANEJO DE RESÍDUOS SÓLIDOS

Orçamento Programa Para o Exercício de 2021

(em R\$ 1,00)

Demonstrativo da Despesa por Órgãos e Funções

Adendo VIII a Portaria SOF Nº. 08, de 04 de Fevereiro DE 1985

Anexo IX, da Lei No. 4.320/64

ÓRGÃOS	FUNÇÕES			
	Legislativa	Judiciária	Essencial à Justiça	Administração
CONSÓRCIO PÚBLICO DE MANEJO DE RESÍDUOS SÓLIDOS DA REGIÃO METROPOLITANA B	0,00	0,00	0,00	0,00
Total:	0,00	0,00	0,00	0,00

Estado: Ceará

CONSÓRCIO PÚBLICO DE MANEJO DE RESÍDUOS SÓLIDOS

Orçamento Programa Para o Exercício de 2021

(em R\$ 1,00)

Demonstrativo da Despesa por Órgãos e Funções

Adendo VIII a Portaria SOF N°. 08, de 04 de Fevereiro DE 1985
Anexo IX, da Lei No. 4.320/64

ÓRGÃOS	FUNÇÕES			
	Defesa Nacional	Segurança Pública	Relações Exteriores	Assistência Social
CONSÓRCIO PÚBLICO DE MANEJO DE RESÍDUOS SÓLIDOS DA REGIÃO METROPOLITANA B	0,00	0,00	0,00	0,00
Total:	0,00	0,00	0,00	0,00

Estado: Ceará

CONSÓRCIO PÚBLICO DE MANEJO DE RESÍDUOS SÓLIDOS

Orçamento Programa Para o Exercício de 2021

(em R\$ 1,00)

Demonstrativo da Despesa por Órgãos e Funções

Adendo VIII a Portaria SOF Nº. 08, de 04 de Fevereiro DE 1985
Anexo IX, da Lei No. 4.320/64

ÓRGÃOS	FUNÇÕES			
	Previdência Social	Saúde	Trabalho	Educação
CONSÓRCIO PÚBLICO DE MANEJO DE RESÍDUOS SÓLIDOS DA REGIÃO METROPOLITANA B	0,00	0,00	0,00	0,00
Total:	0,00	0,00	0,00	0,00

Estado: Ceará

CONSÓRCIO PÚBLICO DE MANEJO DE RESÍDUOS SÓLIDOS

Orçamento Programa Para o Exercício de 2021

(em R\$ 1,00)

Demonstrativo da Despesa por Órgãos e Funções

Adendo VIII a Portaria SOF Nº. 08, de 04 de Fevereiro DE 1985

Anexo IX, da Lei No. 4.320/64

ÓRGÃOS	FUNÇÕES			
	Cultura	Direito da Cidadania	Urbanismo	Habitação
CONSÓRCIO PÚBLICO DE MANEJO DE RESÍDUOS SÓLIDOS DA REGIÃO METROPOLITANA B	0,00	0,00	0,00	0,00
Total:	0,00	0,00	0,00	0,00

Estado: Ceará

CONSÓRCIO PÚBLICO DE MANEJO DE RESÍDUOS SÓLIDOS

Orçamento Programa Para o Exercício de 2021

Demonstrativo da Despesa por Órgãos e Funções

(em R\$ 1,00)

Adendo VIII a Portaria SOF Nº. 08, de 04 de Fevereiro DE 1985

Anexo IX, da Lei No. 4.320/64

ÓRGÃOS	FUNÇÕES			
	Saneamento	Gestão Ambiental	Ciência e Tecnologia	Agricultura
CONSÓRCIO PÚBLICO DE MANEJO DE RESÍDUOS SÓLIDOS DA REGIÃO METROPOLITANA B	0,00	1.908.000,00	0,00	0,00
Total:	0,00]	1.908.000,00	0,00	0,00

Estado: Ceará

CONSÓRCIO PÚBLICO DE MANEJO DE RESÍDUOS SÓLIDOS

Orçamento Programa Para o Exercício de 2021

(em R\$ 1,00)

Demonstrativo da Despesa por Órgãos e Funções

Adendo VIII a Portaria SOF Nº. 08, de 04 de Fevereiro DE 1985

Anexo IX, da Lei No. 4.320/64

ÓRGÃOS	FUNÇÕES			
	Organização Agrária	Indústria	Comércio e Serviços	Comunicações
CONSÓRCIO PÚBLICO DE MANEJO DE RESÍDUOS SÓLIDOS DA REGIÃO METROPOLITANA B	0,00	0,00	0,00	0,00
Total:	0,00	0,00	0,00	0,00

Handwritten signatures in blue ink.

Estado: Ceará

CONSÓRCIO PÚBLICO DE MANEJO DE RESÍDUOS SÓLIDOS

Orçamento Programa Para o Exercício de 2021

(em R\$ 1,00)

Demonstrativo da Despesa por Órgãos e Funções

Adendo VIII a Portaria SOF N°. 08, de 04 de Fevereiro DE 1985

Anexo IX, da Lei No. 4.320/64

ÓRGÃOS	FUNÇÕES					Total
	Energia	Transporte	Desporto e Lazer	Encargos Especiais	Reserva de Contingência	
CONSÓRCIO PÚBLICO DE MANEJO DE RESÍDUOS SÓLIDOS DA REGIÃO METROPOLITANA B	0,00	0,00	0,00	0,00	0,00	1.908.000,00
Total:	0,00	0,00	0,00	0,00	0,00	1.908.000,00

Estado: Ceará

CONSÓRCIO PÚBLICO DE MANEJO DE RESÍDUOS SÓLIDOS

Orçamento Programa Para o Exercício de 2021

Demonstrativo da Legislação da Receita

Anexo 2, da Lei nº 4320, de 17/03/64 (Portaria SOF nº 8, de 04/02/85)

Código	Especificação	Legislação
1738.02.11.0000	Transferências de Municípios a Consórcios Públicos - Principal	

gt



Estado: Ceará

CONSÓRCIO PÚBLICO DE MANEJO DE RESÍDUOS SÓLIDOS

Orçamento Programa Para o Exercício de 2021

Relação de Ações Por Tipo

	Código	Especificação	Valor
1-Projetos			
01.01	18.541.0002.1.001.00	CONSTRUÇÃO E IMPLANTAÇÃO DE CENTRAIS MUNICIPAIS DE RECICLAGEM	1.289.300,00
		Sub Total:	1.289.300,00
2-Atividades			
01.01	18.542.0001.2.001.00	GESTÃO ADMINISTRATIVA DO CONSÓRCIO CPMRS-RMB	551.200,00
01.01	18.542.0003.2.002.00	GESTÃO INTEGRADA E EDUCAÇÃO SÓCIO AMBIENTAL PARA RESÍDUOS SÓLIDOS	27.500,00
01.02	18.542.0004.2.003.00	GESTÃO ADMINISTRATIVA DO FUNDO REGIONAL DO MANEJO DIFERENCIADO DE RESÍDUOS SÓLIDOS	40.000,00
		Sub Total:	618.700,00
		Total:	1.908.000,00

[Handwritten signatures]



CPMRS-RMB
CONSORCIO PÚBLICO DE MANEJO DOS
RESÍDUOS SÓLIDOS DA REGIÃO
METROPOLITANA B

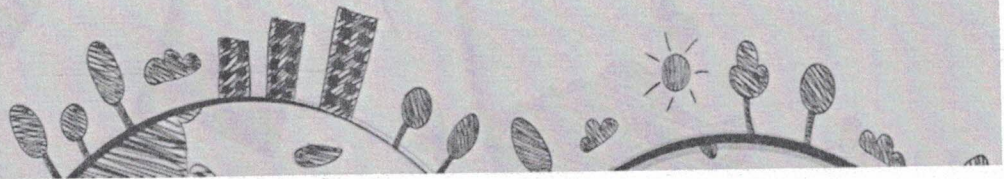

Detalhamento da Despesa

**Consórcio Público de
Manejo dos Resíduos
Sólidos da Região
Metropolitana B**

ENDEREÇO
RUA TABELIÃO JOSÉ GAMA FILHO, 540, SALAS, nº
09 10 CENTRO, CEP: 62870-000, PACAJUS
CNPJ: 31.164.621/0001-34
TELEFONE
(85) 3348-1578

J

Ⓢ

Estado: Ceará
CONSÓRCIO PÚBLICO DE MANEJO DE RESÍDUOS SÓLIDOS
 Orçamento Programa Para o Exercício de 2021

(em R\$ 1,00)

Detalhamento da Despesa

Anexo 2, da Lei nº 4320, de 17/03/64, (Portaria SOF nº 8, de 04/02/85)

Código	Especificação	Esfera	Fonte de Recurso	Natureza	Modalidade	Grupo Nat.	Cat. Econ.
Orgão:	01	CONSÓRCIO PÚBLICO DE MANEJO DE RESÍDUOS SÓLIDOS DA REGIÃO METROPOLITANA B					
Unidade Orçamentária:	01	CONSÓRCIO PUBLICO DE MANEJO DE RESÍDUOS SÓLIDOS DA REGIÃO METROPOLITANA B					
18.541.0002.1.001	CONSTRUÇÃO E IMPLANTAÇÃO DE CENTRAIS MUNICIPAIS DE RECICLAGEM						
3.0.00.00.00	DESPESAS CORRENTES	Fiscal					70.000,00
3.3.00.00.00	OUTRAS DESPESAS CORRENTES	Fiscal				70.000,00	
3.3.90.00.00	Aplicações Diretas	Fiscal					
3.3.90.30.00	Material de Consumo	Fiscal		15.000,00			
3.3.90.36.00	Outros Serviços de Terceiros - Pessoa Física	Fiscal		15.000,00			
3.3.90.37.00	Locação de Mão-de-Obra	Fiscal		15.000,00			
3.3.90.39.00	Outros Serviços de Terceiros - Pessoa Jurídica	Fiscal		25.000,00			
4.0.00.00.00	DESPESAS DE CAPITAL	Fiscal					1.219.300,00
4.4.00.00.00	INVESTIMENTOS	Fiscal				1.219.300,00	
4.4.90.00.00	Aplicações Diretas	Fiscal					
4.4.90.51.00	Obras e Instalações	Fiscal		1.089.300,00			
4.4.90.52.00	Equipamentos e Material Permanente	Fiscal		100.000,00			
4.4.90.61.00	Aquisição de Imóveis	Fiscal		30.000,00			
Total do Projeto/Atividade:							1.289.300,00
18.542.0001.2.001	GESTÃO ADMINISTRATIVA DO CONSÓRCIO CPMRS-RMB						
3.0.00.00.00	DESPESAS CORRENTES	Fiscal					533.700,00
3.1.00.00.00	PESSOAL E ENCARGOS SOCIAIS	Fiscal					242.000,00
3.1.90.00.00	Aplicações Diretas	Fiscal				242.000,00	
3.1.90.04.00	Contratação por Tempo Determinado	Fiscal		12.000,00			
3.1.90.11.00	Vencimentos e Vantagens Fixas - Pessoal Civil	Fiscal		180.000,00			
3.1.90.13.00	Obrigações Patronais	Fiscal		40.000,00			
3.1.90.34.00	Outras Despesas de Pessoal decorrentes de Contratos de Terceirizacao	Fiscal		5.000,00			
3.1.90.96.00	Ressarcimento de Despesas de Pessoal Requisitado	Fiscal		5.000,00			
3.3.00.00.00	OUTRAS DESPESAS CORRENTES	Fiscal					291.700,00
3.3.90.00.00	Aplicações Diretas	Fiscal				291.700,00	

Estado: Ceará
CONSÓRCIO PÚBLICO DE MANEJO DE RESÍDUOS SÓLIDOS
 Orçamento Programa Para o Exercício de 2021

(em R\$ 1,00)

Detalhamento da Despesa

Anexo 2, da Lei nº 4320, de 17/03/64, (Portaria SOF nº 8, de 04/02/85)

Código	Especificação	Esfera	Fonte de Recurso	Natureza	Modalidade	Grupo Nat.	Cat. Econ.
3.3.90.14.00	Diárias - Civil	Fiscal		2.500,00			
3.3.90.30.00	Material de Consumo	Fiscal		15.000,00			
3.3.90.32.00	Material de Distribuição Gratuita	Fiscal		2.500,00			
3.3.90.33.00	Passagens e Despesas com Locomoção	Fiscal		5.000,00			
3.3.90.35.00	Serviços de Consultoria	Fiscal		10.000,00			
3.3.90.36.00	Outros Serviços de Terceiros - Pessoa Física	Fiscal		6.500,00			
3.3.90.37.00	Locação de Mão-de-Obra	Fiscal		5.000,00			
3.3.90.39.00	Outros Serviços de Terceiros - Pessoa Jurídica	Fiscal		190.000,00			
3.3.90.40.00	Serviços de Tecnologia da Informação e Comunicação - Pessoa Jurídica	Fiscal		13.200,00			
3.3.90.41.00	Contribuições	Fiscal		36.000,00			
3.3.90.47.00	Obrigações Tributárias e Contributivas	Fiscal		3.000,00			
3.3.90.92.00	Despesa de Exercícios Anteriores	Fiscal		1.500,00			
3.3.90.93.00	Indenizações e Restituições	Fiscal		1.500,00			17.500,00
4.0.00.00.00	DESPESAS DE CAPITAL	Fiscal				17.500,00	
4.4.00.00.00	INVESTIMENTOS	Fiscal			17.500,00		
4.4.90.00.00	Aplicações Diretas	Fiscal		2.500,00			
4.4.90.39.00	Outros Serviços de Terceiros - Pessoa Jurídica	Fiscal		15.000,00			
4.4.90.52.00	Equipamentos e Material Permanente	Fiscal					
Total do Projeto/Atividade:							551.200,00
18.542.0003.2.002	GESTÃO INTEGRADA E EDUCAÇÃO SÓCIO AMBIENTAL PARA RESÍDUOS SÓLIDOS						
3.0.00.00.00	DESPESAS CORRENTES	Fiscal					22.500,00
3.3.00.00.00	OUTRAS DESPESAS CORRENTES	Fiscal				22.500,00	
3.3.90.00.00	Aplicações Diretas	Fiscal					
3.3.90.30.00	Material de Consumo	Fiscal		2.500,00			
3.3.90.32.00	Material de Distribuição Gratuita	Fiscal		2.500,00			
3.3.90.35.00	Serviços de Consultoria	Fiscal		2.500,00			
3.3.90.36.00	Outros Serviços de Terceiros - Pessoa Física	Fiscal		5.000,00			
3.3.90.39.00	Outros Serviços de Terceiros - Pessoa Jurídica	Fiscal		10.000,00			

Estado: Ceará

CONSÓRCIO PÚBLICO DE MANEJO DE RESÍDUOS SÓLIDOS

Orçamento Programa Para o Exercício de 2021

(em R\$ 1,00)

Detalhamento da Despesa

Anexo 2, da Lei nº 4320, de 17/03/64, (Portaria SOF nº 8, de 04/02/85)

Código	Especificação	Esfera	Fonte de Recurso	Natureza	Modalidade	Grupo Nat.	Cat. Econ.
4.0.00.00.00	DESPESAS DE CAPITAL	Fiscal					5.000,00
4.4.00.00.00	INVESTIMENTOS	Fiscal				5.000,00	
4.4.90.00.00	Aplicações Diretas	Fiscal					
4.4.90.52.00	Equipamentos e Material Permanente	Fiscal		5.000,00			
Total do Projeto/Atividade:							27.500,00
Total da Unidade Orçamentária:							1.868.000,00

Estado: Ceará
CONSÓRCIO PÚBLICO DE MANEJO DE RESÍDUOS SÓLIDOS
 Orçamento Programa Para o Exercício de 2021

(em R\$ 1,00)

Detalhamento da Despesa		Esfera	Fonte de Recurso	Natureza	Modalidade	Grupo Nat.	Cat. Econ.
Anexo 2, da Lei nº 4320, de 17/03/64, (Portaria SOF nº 8, de 04/02/85)							
Orgão:	01	CONSÓRCIO PÚBLICO DE MANEJO DE RESÍDUOS SÓLIDOS DA REGIÃO METROPOLITANA B					
Unidade Orçamentária:	02	FUNDO REGIONAL DO MANEJO DIFERENCIADO DE RESÍDUOS SÓLIDOS					
18.542.0004.2.003	GESTÃO ADMINISTRATIVA DO FUNDO REGIONAL DO MANEJO DIFERENCIADO DE RESÍDUOS SÓLIDOS						
3.0.00.00.00	DESPESAS CORRENTES	Fiscal					20.000,00
3.3.00.00.00	OUTRAS DESPESAS CORRENTES	Fiscal				20.000,00	
3.3.90.00.00	Aplicações Diretas	Fiscal			20.000,00		
3.3.90.36.00	Outros Serviços de Terceiros - Pessoa Física	Fiscal		10.000,00			
3.3.90.39.00	Outros Serviços de Terceiros - Pessoa Jurídica	Fiscal		10.000,00			
4.0.00.00.00	DESPESAS DE CAPITAL	Fiscal					20.000,00
4.4.00.00.00	INVESTIMENTOS	Fiscal			20.000,00		
4.4.90.00.00	Aplicações Diretas	Fiscal		10.000,00			
4.4.90.51.00	Obras e Instalações	Fiscal		10.000,00			
4.4.90.52.00	Equipamentos e Material Permanente	Fiscal					
Total do Projeto/Atividade:							40.000,00
Total da Unidade Orçamentária:							40.000,00
Total Geral da Despesa:							1.908.000,00



CPMRS/RMB
CONSÓRCIO PÚBLICO DE MANEJO
DOS RESÍDUOS SÓLIDOS DA
REGIÃO METROPOLITANA B

CONTRATO DE RATEIO Nº XX/2021

Pelo presente instrumento, de um lado o **MUNICÍPIO DE XXXXX**, doravante denominado **CONTRATANTE**, pessoa jurídica de direito público interno, inscrito no CNPJ com o nº XXXXX, sediado XXXXX, Ente Federativo pertencente ao Consórcio Público de Manejo dos Resíduos Sólidos da Região Metropolitana B – CPMRS/RMB, por força da Lei Municipal nº XX, de XX de maio de 2018, neste ato representado por seu(ua) Prefeito(a) Municipal, XXXXX, portador(a) do RG nº XXXXX e CPF nº XXXXX, e, de outro, o **CONSÓRCIO PÚBLICO DE MANEJO DOS RESÍDUOS SÓLIDOS DA REGIÃO METROPOLITANA B – CPMRS/RMB**, pessoa jurídica de direito público interno, inscrito no CNPJ sob nº 31.164.621/0001-34, com sede na rua Tabelaio José Gama Filho, nº 540, Edifício Art Shop, sala 10, Centro, Pacajus/CE, CEP: 62.870-000, doravante denominado **CONTRATADO**, neste ato representado por seu(ua) Presidente, XXXXX, portador(a) do RG nº XXXXX e CPF nº XXXXX, em consonância com as disposições estatutárias, têm entre si, justo e acertado, o **CONTRATO DE RATEIO nº XX/2021**, cujas cláusulas são descritas a seguir:

CLÁUSULA PRIMEIRA DA FUNDAMENTAÇÃO LEGAL

O presente **CONTRATO DE RATEIO** é regido pelo disposto no artigo 8º, da Lei Federal nº 11.107, de 06 de abril de 2005, e artigos 13 e seguintes, do Decreto Federal nº 6.017, de 17 de janeiro de 2007, na Lei Municipal nº XX, de XX de maio de 2018, ratificadora do Protocolo de Intenções do Consórcio, no Estatuto do Consórcio Público de Manejo dos Resíduos Sólidos da Região Metropolitana B – CPMRS/RMB, bem como nos demais normativos pertinentes à matéria.

CLÁUSULA SEGUNDA DO OBJETO

Constitui objeto do presente **CONTRATO DE RATEIO** a cobertura das despesas decorrentes do Plano Anual de Atividades de 2020 (Anexo I), com vistas a estruturar a administração do Consórcio e viabilizar suas atribuições definidas no Contrato de Consórcio, bem como realizar as ações previstas para 2021 no Plano Regionalizado de Coletas Seletivas Múltiplas, detalhadas no Cronograma de Atividades 2019/2023.

CLÁUSULA TERCEIRA DOS RECURSOS

O **CONTRATANTE** assegura ter recursos necessários à cobertura das despesas do presente **CONTRATO DE RATEIO**, de acordo com sua Lei Orçamentária Anual – LOA/2021, na seguinte classificação orçamentária: XXXXX.

CLÁUSULA QUARTA DO VALOR DA COTA-PARTE DO CONTRATO DE RATEIO

Conforme os termos da deliberação da Assembleia Geral Ordinária realizada em 30/11/2020, relativa à aprovação do Orçamento do Consórcio e à definição da cota-parte de cada município para 2021, o **CONTRATANTE** se compromete a repassar ao **CONTRATADO** sua Cota-Parte Anual no valor estimado de 318.000,00 (trezentos e dezoito mil reais) para compor o Orçamento do Consórcio de 2021, cujo valor é de R\$ 1.908.000,00 (um milhão e novecentos e oito mil reais), conforme detalhado no Anexo III.



CPMRS/RMB
CONSÓRCIO PÚBLICO DE MANEJO
DOS RESÍDUOS SÓLIDOS DA
REGIÃO METROPOLITANA B

Parágrafo primeiro. Repasse para o Consórcio

A Cota-Parte Anual do CONTRATANTE será provida com as receitas do ICMS, a serem realizadas em função de sua participação no Índice Municipal de Qualidade do Meio Ambiente – IQM (ICMS/IQM).

Parágrafo segundo. Valor mensal estimado da cota-parte:

Será repassado pelo CONTRATANTE para o CONTRATADO, em 12 (doze) parcelas mensais, o valor de R\$ 26.500,00 (vinte e seis mil e quinhentos reais), com competência inicial em janeiro de 2021 e término em dezembro do mesmo ano, por meio de depósito em conta bancária do Consórcio Público de Manejo dos Resíduos Sólidos da Região Metropolitana B – CPMRS/RMB, na Caixa Econômica Federal, Conta nº 71068-2, Agência 2002, Operação nº 006.

Parágrafo terceiro. Da autorização ao CONTRATADO para prover retenção no ICMS

Por força deste Contrato de Rateio, na conformidade da autorização contida no Protocolo de Intenções ratificado pela Lei Municipal de nº XX, de XX de maio de 2018, o CONTRATANTE autoriza a **Secretaria da Fazenda do Estado do Ceará (SEFAZ/CE)** a promover a retenção do valor correspondente de cada parcela mensal, nos recursos do ICMS/IQM mensal do Município de XXXXX, e proceder a crédito em favor da conta bancária do Consórcio Público de Manejo dos Resíduos Sólidos da Região Metropolitana B – CPMRS/RMB, CONTRATADO, referida no parágrafo anterior.

Parágrafo quarto. Do limite de crédito dos recursos do ICMS/IQM

No caso de eventual impossibilidade operacional de retenção, nos termos do parágrafo anterior, o CONTRATANTE autoriza o crédito de até duas parcelas nos meses subsequentes até que as parcelas atrasadas sejam quitadas.

CLAÚSULA QUINTA

DOCUMENTOS INTEGRANTES DESTE CONTRATO

Integram este CONTRATO DE RATEIO o Anexo I (Plano Anual de Atividades do Consórcio para 2021), o Anexo II (Orçamento Anual do Consórcio para 2021) e o Anexo III (Ata da Assembleia Geral Ordinária de 30/11/2020).

CLAÚSULA SEXTA

DAS ALTERAÇÕES E ADITIVOS

Os repasses definidos e previstos na Cláusula Quarta deste CONTRATO DE RATEIO, até seu cumprimento total, são irrevogáveis, e não serão alterados salvo por decisão da Assembleia Geral convocada para este fim.

Parágrafo único. As eventuais alterações das Cláusulas mencionadas no *caput* serão analisadas pela Assembleia Geral e, se aprovadas, serão objeto de Termo Aditivo deste Contrato, sem o que deverão ser consideradas nulas.

CLAÚSULA SÉTIMA

DA VIGÊNCIA

A vigência deste CONTRATO DE RATEIO se inicia em 01 de janeiro de 2021 e se estende por todo o exercício financeiro de 2021, em estrita observância à legislação orçamentária e financeira do Município de XXXXX.



CPMRS/RMB
CONSÓRCIO PÚBLICO DE MANEJO
DOS RESÍDUOS SÓLIDOS DA
REGIÃO METROPOLITANA B

**CLÁUSULA OITAVA
DO FORO**

Para dirimir eventuais dúvidas, controvérsias e omissões deste CONTRATO DE RATEIO, as partes elegem o foro da Comarca da sede do Consórcio Público de Manejo dos Resíduos Sólidos da Região Metropolitana B – CPMRS/RMB, Estado do Ceará, renunciando a quaisquer outros, por mais privilegiados que sejam.

E, por estarem de acordo com as cláusulas e condições estabelecidas, assinam o presente CONTRATO DE RATEIO, em 04 (quatro) vias de igual teor e forma, na presença das testemunhas abaixo identificadas, para que surta os devidos efeitos legais.

XXXXX, 04 de janeiro de 2021.

XXXXX

Prefeito(a) Municipal de XXXXX

XXXXX

Presidente do CPMRS/RMB

TESTEMUNHAS:

NOME:

RG:

CPF:

NOME:

RG:

CPF: